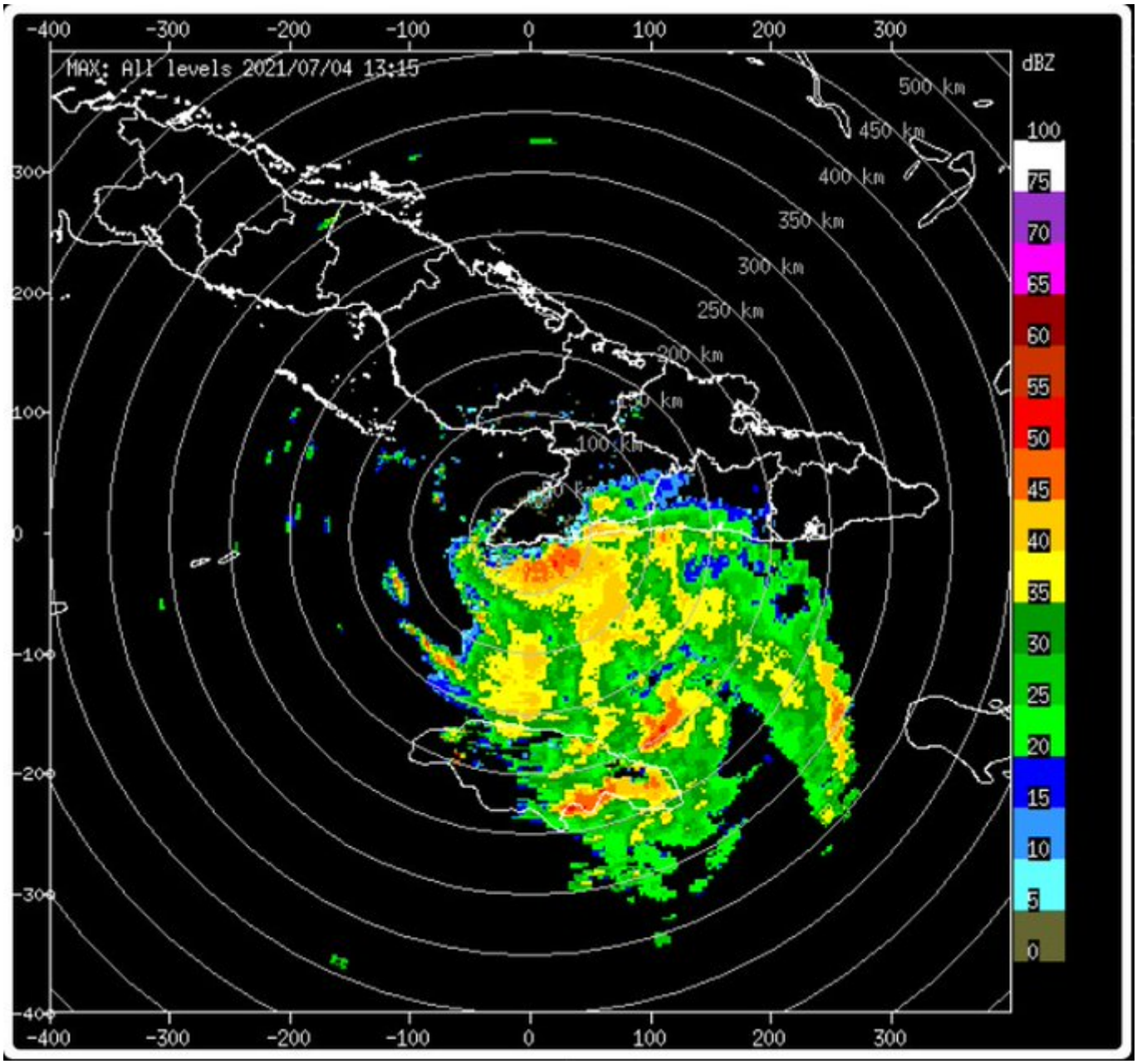

Las bandas de nublados de la tormenta tropical Elsa están afectando la región oriental de Cuba. En la porción sur oriental se han registrado durante la mañana vientos sostenidos con fuerza de tormenta tropical, entre los 60 y 70 kilómetros por hora, con rachas de hasta los 90 kilómetros por hora.

> En las últimas horas la tormenta tropical Elsa ha continuado desplazándose al oeste noroeste a 20 kilómetros por hora, con poco cambio en intensidad. Su presión central ha ascendido ligeramente hasta los 1009 hectopascales y los vientos máximos sostenidos han disminuido hasta los 95 kilómetros por hora.

Phoca PDF

Al mediodía de hoy el centro de la tormenta tropical Elsa fue estimado en los 18.8 grados de latitud norte y los 77.0 grados de longitud oeste, posición que lo sitúa a 130 kilómetros al sudeste de cabo Cruz, Granma.

En las próximas 12 a 24 horas, la tormenta tropical **Elsa continuará con similar rumbo y velocidad de traslación.** A su paso sobre el estrecho de Colón pudiera ganar algo más en organización con fluctuaciones en su intensidad. **En horas de la tarde de este domingo se desplazará sobre o muy próximo al extremo oeste de Granma y posteriormente por los mares al sur de Las Tunas, Camagüey y las provincias de la región central de Cuba.**

Gradualmente comenzarán a incrementarse la intensidad del viento y la altura de las olas en las inmediaciones de la porción sur oriental de Cuba. Los vientos soplarán con velocidades entre los 60 y 75 kilómetros por hora, con rachas superiores que alcanzarán fuerza de tormenta tropical de hasta los 100 kilómetros por hora.

Se mantendrán las fuertes marejadas desde Cabo Cruz hasta punta de Maisí, con olas entre 4 y 6 metros de altura e inundaciones costeras de ligeras a moderadas, principalmente en Santiago de Cuba y Granma. Desde el final de la mañana las inundaciones ligeras se trasladarán al golfo de Guacanayabo y posteriormente, desde la tarde, a la costa sur de la región central de Cuba.

El próximo aviso de ciclón tropical se emitirá a las tres de la tarde de este domingo.

Phoca PDF